# 社協やす

令和６年(2024年)
１月号

みんなで育む安心のまち
「おたがいさま」と
「少しのおせっかい」

野洲市社協キャラクター
「はーとくん」

No.100

## あけましておめでとうございます

年賀状づくり with チュッピーコミュニティサークル

中主中学校のチュッピーコミュニティサークルの皆さんと一緒に社会福祉協議会の事業を利用されている方々に送る年賀状づくりをしました。『消しゴムはんこボランティア 心愛（ここあ）さん』から貸していただいている消しゴムはんこを使っていろんなデザインの年賀状が完成！

一枚一枚違ったデザイン、あったかいメッセージを添えて個性あふれる素敵な年賀状が仕上がりました。

※チュッピーコミュニティサークルは、地域と中主中学校がつながり、ボランティア活動など様々な取り組みをとおしてともに地域づくりを進めていく活動です。


発　行：野洲市社会福祉協議会


〒520-2423　野洲市西河原2400番地　電話：077－589－4683　FAX：077－589－5783
e-mail：fukushi@yasu-syakyo.or.jp　ホームページ：https://yasu-syakyo.or.jp


ホームページ　Facebook　LINE


発行年月日：令和６年１月15日


この広報誌は、一部赤い羽根共同募金の配分金で作成しています。

## まだ名前のない居場所（中北の家）

今は家にいるけど、まずは一歩外に出てみたい人やお家以外に過ごす場所がほしい人、ちょっとほっこりしたい人のための自由に過ごしてもらえる居場所です。ご希望の方は、お仕事体験もOK。働く体験に参加された方には交通費として500円をお渡ししています。

**参加対象：野洲市内にお住まいの方**
**活動日時：毎月第１火曜日　12：30～15：00**

## COZY ROOM　野洲のかたすみ

**「ほっと♡time」（親の会）**

親同士、困っていることや悩んでいることが安心して話せて、ほっとした一時が過ごせる場所。
月１回程度開催しています。

**＊ 生きづらさや働きづらさを抱えた人の居場所**
**「ふらっとぽいんと」**

パソコンを中心に自由な時間を過ごしています。

**参加対象：15歳以上**
**活動日時：毎週水曜日　13：30～16：30**

**「ふらってーしょん」**

畑作業を通じたコミュニティ農園です。
みんなで収穫した野菜はとてもおいしいです。

**参加対象：15歳以上**
**活動日時：月２回　9：30～13：30**

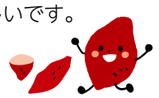

## 豆　吉（まめきち）

**蜜柑の木**

主に不登校等でお困りの親さんが胸の内をお話しして心が軽くなるお手伝いをしています。
子どもさんも一緒にご参加頂けます。

**参加対象：保護者(当事者家族)**
**活動日時：第４水曜日**
**13：00～15：00**
**参 加 費：300円**

**心の居場所 ～ toiro ～**

お子さんも親御さんもみんなでゆったりと過ごしています。それぞれが楽しめることを楽しめる時に、ゲームやおしゃべり、体を動かしたりお散歩に出かけたり…お弁当･おやつタイムも楽しみの1つです♪

**参加対象：不登校・行きしぶりのお子さん・保護者**
**活動日時：月２～３回　水曜日　10：00～15：00**
**参 加 費：300円**

## Mind　shelter

生きづらい気持ちを抱えている人たちの居場所が出来ないかと、自宅のピアノのある応接間や和室、畑を利用してコミュニティスペースにしています。
一人でも多くの人が孤独感を和らげ、生きる気力を取り戻して家族の精神的負担も軽減できたらと思っています。

**参加対象：生きづらさを抱えている人**
**活動日時：不定期**

## 「ひきこもり」を正しく理解してくださる方が増えることが、大きなサポートになります。

ひきこもりとは、さまざまな要因によって社会的な参加の場面がせばまり、
就労や就学などの自宅以外での生活の場が長期にわたって失われている状態のことをさします。

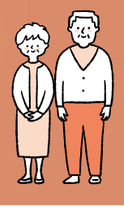

**ハートスマイル**

笑顔で迎えたい人　いつも優しく接してくれる
泣いてもいいんだよ　つらいときはつらいと言える存在
人生は心と愛で包まれている　しにたいと思っても
自分だけがつらいんじゃないんだよ　　村上　真由 さん

**明けましておめでとうございます　人生を大切に支えあって生きていきましょう**

## 野洲市社会福祉大会

**日　時：2024年１月27日（土）**
**13：30～16：00**

場　所：コミセンきたの　大ホール

内　容：第１部　式　典
第２部　講演会
ひきこもりを地域の課題として考える
～「助けて」と言える地域づくりへ～

社会福祉法人 さわらび福祉会
理事長　金子　秀明 氏

## 第5回 ひきこもり支援を考えるフォーラム

**日　時：2024年２月７日（水）**
**13：30～15：30**

場　所：草津市立市民総合交流センター
キラリエ草津　６階大会議室

内　容：本人や家族の心情を
どう理解し寄り添うのか
～「ひきこもり」から温かい地域づくりを考える～

KHJ全国ひきこもり家族会連合会本部
事務局長　上田　理香 氏

## ひきこもり 一斉電話相談

不安や悩みを抱えておられる方、ひとりでお悩みの方、ご家族や周りの方も、お電話ください。
ゆっくりお話を聞かせていただきます。

**日　時：2024年２月８日・９日**
**10：00～18：00**

**電　話：077-589-4683**
野洲市社会福祉協議会

※その他、県内10箇所の関係機関で受付します。

保存版

できました！

## 学校に行きづらい子どもたちのための育ちと学びのサポートブック

**湖南圏域エリア版** －守山市・草津市・栗東市・野洲市－

「学校に行きづらい子どもたちのための育ちと学びのサポートブック」は、不登校やひきこもりの子ども・若者たちをサポートする民間団体の情報を、網羅的に掲載した冊子です。
また、初めての方がまず相談しやすい公的相談機関や、医療機関、その他全国を対象にオンライン等でサービスを提供している団体の情報も満載です。

PDF版：無料（右記QRコードよりダウンロードください。）
滋賀県フリースクール等連絡協議会のホームページからもダウンロードできます！
滋賀県フリースクール等連絡協議会　サポートブック

【お問合せ・お申込み先】　野洲市社会福祉協議会　TEL：077-589-4683　FAX：077-589-5783　E-mail：fukushi@yasu-syakyo.or.jp

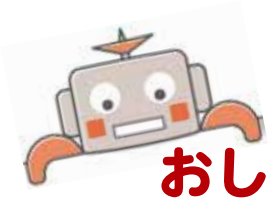

# おしらせ版

## サロン交流会（後期）を開催します！

**日時・場所**

① 2024年２月 ８日（木）10：00 ～ 11：30（コミセンぎおう　大ホール）
② 2024年２月16日（金）10：00 ～ 11：30（コミセンなかさと 大ホール）

サロンのみなさんの出会い・交流・情報交換によりサロン活動が充実しますように、交流会（後期）を開催します。
サロンの主なプログラムや新しい備品も紹介します。みなさんの参加をお待ちしております。

サロン交流会（前期）の様子

## 親子いちご狩り体験

第2弾 母子・父子家庭ふれあい事業のご案内

**摘みたていちごをお腹いっぱい食べよう！**
**みんなで楽しくふれあい、交流してくださいね**

日　時：2024年２月25日(日) 10時～　40分間
場　所：いちご園　フェリーチェ(野洲市比江2269)
対　象：市内在住のひとり親家庭等の親子
定　員：30名
参加費：大人(高校生以上)　1,000円、小・中学生　500円、
　　幼児(３～６歳)　300円、乳幼児　無料
申込期間：2024年１月15日(月)～２月９日(金)
※応募多数の場合は抽選を行い、２月13日(火)に連絡をいたします。

### プラネタリウム鑑賞会

11月5日(日)に「工作&プラネタリウム鑑賞会」を開催し、12組(30名)のご家族に参加していただきました。手のひらサイズのプラネタリウムキット工作とバスで移動してのプラネタリウム鑑賞。
盛りだくさんの内容でしたが、疲れも見せず皆さん笑顔で過ごされていました。

## 福祉をすすめる研修会　「共に生きる ～書家　金澤 翔子～」 上映会

日　時：2024年２月10日(土) 13：30～15：00（13：00 開場）
場　所：コミセンきたの　大ホール
主　催：野洲市障がい者関係団体連絡協議会（事務局：野洲市社会福祉協議会）
※事前申し込み不要　入場無料（満席の場合は、立ち見又は入場をお断りする場合があります）

【お問合せ・お申込み先】 野洲市社会福祉協議会
TEL：077-589-4683　FAX：077-589-5783　E-mail：fukushi@yasu-syakyo.or.jp

## 皆様の温かい善意ありがとうございます

（令和５年10月11日～12月10日 受付分）

**《金員の部》**

| | |
|---|---|
| 永原上町 上町福寿会 | 14,994円 |
| 大畑女子有志 | 20,000円 |
| 近江富士第五区 福祉健康推進委員会 | 19,460円 |
| 令和５年 御上神社還暦灯篭奉納者一同 | 878円 |
| 遊林寺 | 10,000円 |
| 匿名 | 10,239円 |
| 小比江ゴルフ同好会 | 4,634円 |
| 照永寺門徒一同 | 12,000円 |
| JAレーク滋賀女性部 守山野洲支部 | 60,000円 |

**《物品の部》**

| | |
|---|---|
| 匿名 | シャツ・衣類など |
| 匿名 | 野菜（かぼちゃ） |
| 匿名 | 野菜（インゲン豆、モロッコ豆） |
| こども農園 | 野菜（かぼちゃ、さつまいも） |
| 匿名 | 米　30kg |
| 京セラ労働組合 野洲支部 | 車イス、バスケットボール |
| 匿名 | 米　30kg |
| 匿名 | 米　60kg |
| キャンディーボム 近江八幡店 | 果物（りんご） |
| 株式会社キューピー | 幼児用ニット帽子 |
| 匿名 | 野菜（インゲン豆） |
| 株式会社村田製作所 TEAM風の時代 | 食料品 |
| 匿名 | もち米　30kg |
| 匿名 | チャイルドシート |
| 三上仏教会 | 米　64kg |
| JAレーク滋賀女性部 守山野洲支部 | 米　30kg、食料品、日用品など |

**《指定預託》** ちゅうずこども食堂へ

| | |
|---|---|
| 野洲市教育委員会有志 | 食料品、調味料 |
| 中村和男 | 米　120kg |

（敬称略）

温かい思いやりありがとうございました。有効に使わせていただきます。

令和5年度　野洲市社会福祉協議会

## 会費のお礼

野洲市社会福祉協議会の活動にご賛同いただきました各自治会、各世帯をはじめ、企業・事業所・関係者の皆様、社協会費へのご協力、誠にありがとうございます。

皆様からいただいた会費は、地域福祉活動や福祉団体への支援等地域福祉の推進に役立たせていただきます。

### 賛助会費にご協力いただいた企業・事業所 様

（令和５年10月１日～11月30日）

IKウェイスト㈱
㈱ウメムラ
㈱近江美研
㈲御菓子司 梅元老舗
奥野印刷㈱
(一社)古民家再生協会滋賀南
小林事務機㈱
滋賀小林精工㈱
滋賀ダイハツ販売㈱
㈱SCREENホールディングス
㈱大生産業
㈱本田医院
吉田クリニック
（五十音順、敬称略）

### 賛助会費ご協力のお願い

◆賛助会費を募集しています。（賛助会費：1口　5,000円）

※社協は税額控除対象法人です。
社協会費へのご協力は、寄付金控除の適用を受けることができます。

## 義援金・救援金お礼

### 日本赤十字社滋賀県支部 野洲市地区受付分

（令和５年11月末現在）

| 受付中（受付期間） | 累計額 |
|---|---|
| 令和5年台風第13号災害義援金（2023年12月31日(日)まで） | 148円 |
| 令和5年7月7日からの大雨災害義援金（2024年3月29日(金)まで） | 1,399円 |
| 令和5年6月30日からの大雨災害義援金（2023年12月29日(金)まで） | 2,297円 |
| ウクライナ人道危機救援金（2024年3月31日(日)まで） | 79,112円 |

詳細は野洲市社協ホームページをご覧ください。

## 介護者家族の会　懇談会のお知らせ

介護を必要としている人の家族や、介護に関心のある人たちが日頃の介護についていろいろな問題を共に解決していくために集まっています。

介護の相談や情報交換等を行い「一人だけじゃない」「仲間がいる」と参加者相互の親睦を深め、心身をリフレッシュします。皆さんの参加お待ちしています。

**どなたでもお気軽にご参加ください。**

| 期日 | 場所 | 時間 |
|---|---|---|
| 1月17日(水) | 野洲市健康福祉センター（辻町433-1） | 13：30～15：00 |
| 2月21日(水) | | |
| 3月21日(木) | | |

問い合わせ　野洲市介護者家族の会　事務局　野洲市社会福祉協議会　TEL 077-589-4683　FAX 077-589-5783

## カフェおこしやす開催中～!!

誰でも気軽に集まってお茶を飲んだり、おしゃべりできるカフェです。
プチ講座、発表会、おはなし会など内容は盛りだくさん♪
もちろん、コーヒー飲むだけ、話をするだけ、などでも大丈夫！
ぜひお気軽にご参加ください(^^)

| 期日 | 場所 | 時間 |
|---|---|---|
| 1月16日(火) | 野洲図書館ホール（辻町410） | 13：30～15：00 |
| 2月6日(火) | | |
| 3月5日(火) | | |

対象　どなたでも　＊予約不要　参加費　無　料

問い合わせ　野洲市地域包括支援センター　TEL 077-588-2337

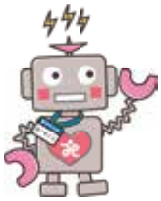

# はーとくんインタビュー

## 近江富士第5区自治会（三上学区）

世帯数：166　高齢化率（65歳以上の人口が占める率）：46.8%

令和５年11月１日現在

自治会内で住民同士の助け合いや見守り活動をされている
**「近江富士第5区福祉健康推進委員会」**の前田委員長にお話を伺いました。

### Q 「福祉健康推進委員会」を立ち上げたきっかけを教えてください。

**A** 自治会内で高齢化の問題が顕著に現れ、一人暮らしの高齢者を心配する声が聞こえてくるようになりました。また新しい住宅も開発され、若い世代も入ってくるようになりなりました。このような状況の中で、年代を問わずみんなが安心して暮らすことができるようにと、自治会内で立ち上げの議論を経て、平成22年６月に発足しました。

### Q どのような活動をされていますか?

**A** 住民同士の助け合いの「つなぐの会」は、支援を必要とする人「お願い会員」と支援をする人「やります会員」をつなぐことにより、日ごろ生活する上で困ったことがあったら、利用できる仕組みです。事前に“つなぐの券”を購入して利用していただいています。その他にふれあいサロンの開催や見守り活動などもしています。また今年度は４年ぶりに「小富士橋ひろばの集い」を開催しました。近江富士５区だけでなく、近江富士団地全体から多くの方が参加してくれました。コロナ禍以降、地域での交流が少なくなっているなかで、久しぶりに子どもたちの元気な声を聞いて、元気をもらいそしてうれしい気持ちになりました。

### Q 会の発足から10年以上が経ちますが何か変化はありますか?

**A** 大きな変化はありませんが、継続することが大切との思いは発足当初から変わらないです。「ゆっくり　あせらず　できることからやる」をモットーに、いつの間にか地域にとって大きな存在になっていたらいいですね。

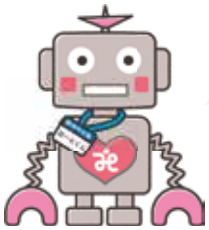

毎月開催されている会議に社協も参加させていただいています。各委員さんの言葉から、これからも安心して住める近江富士5区にしたいとの思いを毎回感じています！

小富士橋ひろばの集いのようす