

# 社協

shakyo YASU

# やす

令和7年(2025年)

11月号

No.111

みんなで育む安心のまち

「おたがいさま」

と「少しのおせっかい」

「全集中！その技に心をひとつに」



## 学童保育所ってどんなところ？

保護者が仕事などで昼間家庭にいない児童に対し、放課後などに遊びと生活の場を提供し、健全育成を図ります。

野洲市では、平成17年より野洲市社会福祉協議会が市内の学童保育所を一括運営しています。

(P.2～3・6に学童保育所の取り組みを紹介しています。)

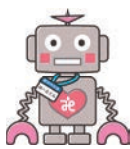

野洲市社協キャラクター  
「はーとくん」



ホームページ



Facebook



LINE



Instagram

野洲市社会福祉協議会

# 放課後の 笑顔があつまる場所

学童保育所では、こどもたちが友だちと  
関わりながら、遊びや体験活動を通して  
協調性や自立心を育てています。  
こどもたちが取り組んでいる活動、笑顔と  
元気があふれる日常の様子を紹介します。

## 入所式

1年生 ドキドキ  
ワクワク



## おやつ バイキング



## お話会 1年生



## 外遊び



## 赤い羽根 共同募金活動



## 防災マップ作り



## 部屋あそび



俺は  
全国カロム大会  
2位やで



## カロム



## カプラ



大屋根リング



東京スカイツリー



STOP!  
地球温暖化!



## 地球を抱きしめて プロジェクト



## 交通安全教室



## ぎおの里 作品展示

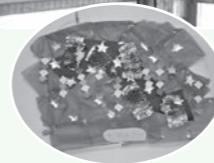

## 学童保育所利用児童数の推移

年度/小学校	令和3年度(2021) 5月1日現在		令和7年度(2025) 5月1日現在		児童数増減	
	小学校	学童保育所	小学校	学童保育所	小学校	学童保育所
中主小学校	641	173	608	240	-33	67
篠原小学校	174	76	161	79	-13	3
祇王小学校	503	180	440	200	-63	20
三上小学校	180	55	180	80	0	25
野洲小学校	788	300	661	335	-127	35
北野小学校	666	243	704	326	38	83
合計	2,952	1,027	2,754	1,260	-198	233

# 会費のお礼

野洲市社会福祉協議会の活動にご賛同いただきました各自治会、各世帯をはじめ、企業・事業所・関係者の皆様、社協会費へのご協力、誠にありがとうございます。

皆様からいただいた会費は、地域福祉活動や福祉団体への支援等地域福祉の推進に役立てさせていただきます。

## 賛助会費にご協力いただいた企業・事業所様 (令和7年8月20日～9月30日)

- |                     |                     |                    |
|---------------------|---------------------|--------------------|
| IKウェイト(株)           | (株)ケイロジ             | (有)バンカー保険事務所       |
| (株)あいむ              | 湖東開発(株)             | 光タクシー(株)           |
| 旭化成(株) 守山製造所        | 坂本油化(株)             | (特非)陽だまり           |
| (株)アブラサダ            | (有)澤本電工             | (株)ヒラカワ滋賀事業所       |
| (医)医真会 野村内科医院       | 三協高圧(株)             | (福)びわこ学園医療福祉センター野洲 |
| 伊藤整形外科              | (株)三光建設工業           | びわこ観光バス(株)         |
| (有)岩本自動車工業所         | 滋賀銀行総務部             | 扶二工業(株)            |
| (有)魚万楼              | 滋賀ダイハツ販売(株)         | フラワーかわさき           |
| (株)ウメムラ             | 滋賀中央信用金庫 中主支店       | (特非)ふれあいワーカーズ      |
| 近江OFT(株)            | 滋賀中央信用金庫 野洲支店       | Honda Cars 滋賀南 野洲店 |
| 近江キルト(株)            | (株)シナジー             | (株)マツナガ            |
| (株)近江美研             | (医)周行会 湖南病院         | 南医院                |
| 岡井設備工業(株)           | (医)翔誠会 おおはし腎透析クリニック | (株)村田製作所 野洲事業所     |
| 岡鑿泉工業所              | 生活協同組合コープ滋賀         | (株)野洲サルベージ         |
| 奥野印刷(株)             | (株)大生産業             | 野洲市湖岸開発(株)         |
| (株)奥村興業             | 大和建装(株)             | (福)野洲慈恵会           |
| (株)オグラエンジニアリング      | 田中医院                | (株)野洲製作所           |
| オリベスト(株)            | (株)田中石材             | 山田クリニック            |
| 角一化成(株) 滋賀事業所       | 中国塗料(株) 滋賀工場        | (株)山本管工            |
| (株)北中工業             | (株)長府製作所 滋賀工場       | (福)悠紀会             |
| (株)きたなかふぁーむ         | (福)出合いの家            | (有)吉川ばじろ商店         |
| 希望ヶ丘クリニック           | (株)テクノ高布            | (株)吉野組             |
| (株)希望ヶ丘スポーツプラザ      | 東海電工(株)             | 読売センター野洲           |
| (株)木村モーターズ          | 東洋産業(株)             | レーク滋賀農業協同組合 野洲支店   |
| 京彦木材(株)             | (有)ナサ技研             | (五十音順、敬称略)         |
| (有)草津介護センター         | (株)長谷川              |                    |
| (医)くれよん うえだこどもクリニック | (株)花のオカダ            |                    |
| (株)京滋建設             | 原田フロ設備              |                    |

### 賛助会費ご協力のお願い

賛助会費を募集しています。(賛助会費：1口5,000円)  
 社協の趣旨・活動に賛同し、ご協力いただける方は、右記までご連絡ください。  
 ※ 社協は税額控除対象法人です。  
 社協会費へのご協力は、寄付金控除の適用を受けることができます。

### 社会福祉法人 野洲市社会福祉協議会

〒520-2423 滋賀県野洲市西河原2400番地  
 TEL：077-589-4683 FAX：077-589-5783  
 E-mail：fukushi@yasu-syakyo.or.jp  
 URL https://www.yasu-syakyo.or.jp

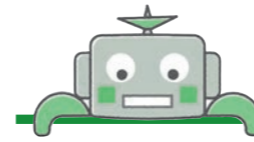

## 皆様の温かい善意

ありがとうございますとつぶやいています

令和7年8月11日～令和7年10月10日 受付分

- 金員の部**
- 大畑女子有志 20,000円
  - 匿名 30,000円
- 物品の部**
- こども農園 かぼちゃ、ゴーヤ、さつまいも
  - 匿名 米 5kg、扇風機
  - 匿名 きゅうり
  - 匿名 米 2kg
  - 匿名 米 60kg
  - 匿名 ばんぱのショパン 惣菜
  - 井上香織 米 1.5kg、箸
- ちゅうざ子ども食堂へ(子ども宅食事業支援)**
- 匿名 50,000円
  - 宮脇裕也 玉子かゆセット

温かい思いやり  
 ありがとうございました。  
 有効に使わせていただきます。  
 (敬称略)

## 義援金のお礼

温かいご協力をいただきありがとうございます。お寄せいただきました義援金につきましては、被災地へ全額をお送りし、被災地の方々の生活支援に役立てられます。引き続きご協力をよろしくお願いいたします。

**日本赤十字社滋賀県支部野洲市地区受付分**  
 令和7年10月15日 現在

- 受付中(受付期間)と累計額**
- 令和6年9月能登半島大雨災害義援金**  
2025年12月26日(金)まで **134,667円**
  - 令和6年能登半島地震災害義援金**  
2025年12月26日(金)まで **1,336,137円**
  - 令和7年トカラ列島近海を震源とする地震災害義援金**  
2025年12月26日(金)まで **873円**
  - 令和7年台風第15号災害静岡県義援金**  
2025年12月8日(月)まで **0円**
  - 令和7年台風第12号災害義援金**  
2025年12月26日(金)まで **0円**
  - 令和7年台風第8号に伴う災害義援金**  
2025年12月26日(金)まで **361円**
  - 令和7年8月6日からの大雨災害義援金**  
2025年12月26日(金)まで **672円**

海外救援金の受付も行っています。  
 詳細は野洲市社会福祉協議会ホームページをご覧ください。

## 介護者家族の会 懇談会のお知らせ

介護を必要としている人の家族や、介護に関心のある人たちが日頃の介護についていろいろな問題を共に解決していくために集まっています。介護の相談や情報交換等を行い「一人だけじゃない」、「仲間がいる」と参加者相互の親睦を深め、心身をリフレッシュします。皆さんの参加お待ちしております。

問い合わせ 野洲市介護者家族の会 事務局 野洲市社会福祉協議会 TEL 077-589-4683 FAX 077-589-5783



期 日	場 所	時 間
11月19日(水)	野洲市 健康福祉センター (辻町433-1)	13:30
12月17日(水)		15:00

## 令和7年度 野洲市社会福祉大会のご案内

- 日 時：令和8年1月25日(日)  
13:30～16:00 (13:00～受付)
- 場 所：コミュニティセンターきたの大ホール(野洲市市三宅313)
- 内 容：①式典 表彰状・感謝状の贈呈  
②講演

問い合わせ 野洲市社会福祉協議会  
 TEL 077-589-4683  
 FAX 077-589-5783



## 野洲市中主・野洲赤十字奉仕団 結成70周年記念大会

- 日 時：令和7年12月7日(日)  
13:30～16:15
- 場 所：野洲文化小劇場(野洲市小篠原2124)
- 内 容：①13:30～記念式典  
②14:45～記念コンサート  
[びわ湖ホール声楽アンサンブル]

問い合わせ 野洲市社会福祉協議会  
 TEL 077-589-4683  
 FAX 077-589-5783



10/1・10/8の2日間、アルプラザ野洲店・フレンドマート中主店・ザ・ビッグエクストラ野洲店にて赤い羽根共同募金の街頭啓発を行いました。

街頭啓発に参加してくれた学童保育所のこどもたちに感想を聞きました。

募金箱にたくさんお金を  
入れてくれて嬉しかった



いっぱいお金を  
入れてもらえて  
うれしかった



活動に参加できて、  
楽しかった



優しい人がたくさんいて、  
自分も優しい、  
嬉しい気持ちになった

たくさんの人に  
募金してもらって  
優しさを感じた

今回募金してくれた数が、  
みんなの優しさの数だな

がんばって  
呼びかけて  
くれたね!



自分も今回  
募金してくれた人みたいに、  
大人になったら募金する

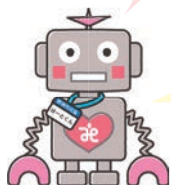

こどもたちによる街頭啓発活動には、多くの地域の方々から励ましのお声かけやご協力をいただきました。こどもたち自身も「地域の人たちって優しい」「役に立てたのがうれしい」と感じたようで、募金活動を通じて人と人との温かいつながりを実感する機会となりました。ご協力いただいた皆さま、本当にありがとうございました。

### 編集後記

笑い声が響く学童保育所は、私たちにとっても多くの学びと気づきを与えてくれる場所です。こどもたちの笑顔から元気を、また成長する様子に喜びを感じています。今回ご紹介した取り組みの背景には、「放課後の時間も、こどもたちにとって豊かな成長の場でありたい」という職員一人ひとりの強い想いがあります。

地域の方々や保護者の皆さまからのあたたかなご理解とご協力があるからこそ、安心・安全な環境づくりが成り立っています。改めて、心より感謝申し上げます。

子育てを地域全体で支える体制の一端として、学童保育所がその役割を果たせるよう、今後も職員一同努めてまいります。どうぞ引き続き、ご支援・ご協力のほどよろしく願いいたします。