令和2年（2020年）3月号
野洲市社会福祉協議会

社協やす

学童保育所紹介

北野第1～4 学童保育所

市三宅のきたなかファームさんにお世話いただき、きゅうりの収穫体験をしました。大きなきゅうりに大歓声。さっそく家で食べて新鮮なきゅうりはとっても美味しかったと喜んでいました。

三上第1・2 学童保育所

カロムって、ムズカシイ…。学童保育所での定番の遊び、カロム。パックをねらう表情は真剣そのもの。集中して遊びこめるゲームです。

祇王第1～6 学童保育所

工作「カレンダー作り」
皆で協力して、1年間のカレンダーを作りました。

中主第1～4 学童保育所

京都市市民防災センターへバス遠足に行きました。
強風体験、地震体験等で、有意義な活動ができました。

篠原学童保育所

リニューアルされたコミュニティセンターしのはら・大ホールでクリスマス会をしました。生活発表会では、ハンドベル演奏やペープサートを披露し、仲間の頑張りをみんなで見守りました。

野洲第1～7 学童保育所

暑い夏、空調設備の整った体育館でドッチボールや個々に好きな遊びを思いっきり楽しみました。in 野洲市総合体育館

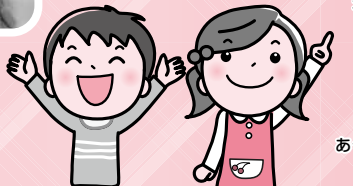

社協は住民の声を集める
みんなの広場
あったかハートをお届けします！

No.83

サロン担い手交流会

11月18・29日、2月7・14日にサロン担い手交流会を開催いたしました。

この交流会は、地域で実施されているサロンの担い手の方々が活動報告やグループ交流などを通して、サロンの活性化と担い手同士のつながりを目的として毎年開催しております。

次年度も担い手同士がつながり情報交換が出来る場を計画させていただきます。

11月29日：サロン紹介・サロン備品等で交流

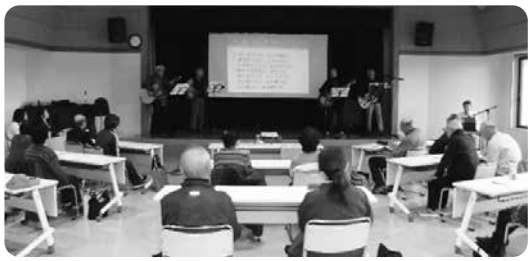

元自治会役員のメンバーで結成したバンド
「ビーフォー＆エー」の演奏（市三宅）

お手製のゲームを活用したサロン（比留田）

- 参加者同士で実施するサロン（近江富士第２区） 男性も楽しめるゲーム等のメニューを取り入れています。
- サロン備品（下記）と比留田のゲームを体験

2月7日：居場所紹介・健康講座・工作

- 野洲市にあるすてきな（居）場所紹介
- 健康講座「姿勢について」　～大変好評でした～
  体の基礎になる姿勢の大切さを理解し、健康寿命を延ばすヒントになりました。
  （興味がある方は3/15（日）午前10時00分～
  コミセンきたのにて無料講座あり）
- スノードーム工作

姿勢と健康を考える会：福田健一郎氏

新しいサロン備品紹介

新しい備品が増えました。地域活動にご活用下さい。（貸出無料）

カーレット
（2セット）

ビーンボウリング
（2セット）

ポケットボール
（1セット）

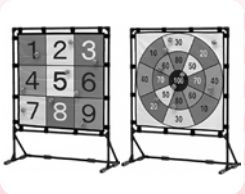

ターゲットゲーム
（四角タイプ）（円タイプ）（各1セット）

SDカラオケ（3セット）
カラオケについては
単三電池2本、単四電池2本
用意してください

問い合わせ　**野洲市社会福祉協議会　TEL 589-4683**

令和元年度野洲市社会福祉大会に ご来場・ご協力いただきありがとうございました

令和2年1月25日㈯コミュニティセンターきたのにて、野洲市社会福祉大会を開催しました。永年にわたり社会福祉の増進に貢献された方々の功績に対し、野洲市社会福祉協議会会長より表彰状及び感謝状の授与、また滋賀県共同募金会会長表彰の伝達式を執り行いました。

野洲市社会福祉協議会会長表彰（福祉功労者・団体表彰）

田中　宏枝 様　　堤　　勇 様　　田中　康嗣 様
小林　　信 様　　川端　芳美 様　　川那辺鈴代 様
西村　千春 様　　吉川　和則 様　　青木茂治郎 様
小川　美知 様　　兼岩　龍善 様　　高木　啓行 様
河田　勝男 様　　前田　龍男 様　　土井　妙子 様
梅村　正美 様　　川端　啓市 様　　三宅　正子 様
早田　宗弘 様　　辻川眞由美 様　　万葉クラブ 様
野田憩の会 様　　野洲地区更生保護女性会 比留田分団 様

野洲市社会福祉協議会会長感謝

有限会社 三王都市開発 様

滋賀県共同募金会感謝状（伝達）

京セラ株式会社 滋賀野洲工場 社員一同 様
野洲学区一心会 様
オリベスト株式会社 様
滋賀中央信用金庫 様　　（順不同）

講　演

「支え合いは暮らしからつくられる！ ～活き･生き･元気な地域づくり 3つのポイント～」

ご近所福祉クリエーター　酒井　保 氏

健康で長生きするためには「社会性」が大切！

社会性とは、人と人とのつながりのこと。そのつながりの中で、それぞれの役割をもつことで、社会参加につながります。社会性が低下すると生活範囲や行動範囲が狭くなり、精神・心理状態がダウン。続いて口腔機能や栄養状態が悪くなり、身体活動が低下することでサルコペニア（筋肉量の減少）を発症しやすくなることから、いかに社会参加が大切かということを会場の爆笑を誘いながら、面白おかしくお話しいただきました。

近所での集い、カラオケ、ゲートボール、散歩などの日常的な娯楽も十分「社会性」維持に役立ち、健康維持、介護予防につながるとのこと。毎日の暮らしがまわりの人達とのつながりで成り立っていることを再確認し、支え合いの意味を見つめなおす講演となりました。

あなたの暮らしの“安心”をお手伝いします！

地域福祉権利擁護事業

Q1. どんな人が利用できるの？

自分ひとりで判断をすることに不安な方や、お金の管理に困っている方などが利用できます。
たとえば、認知症高齢者、知的障がい者、精神障がい者など判断能力が不十分な方が対象です。

Q2. どんなサービスが受けられるの？

福祉サービスの利用援助

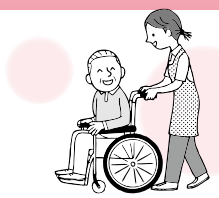

日常的金銭管理サービス

書類等預かりサービス

福祉サービスを利用する際のさまざまな手続きや契約、預金の出し入れ、生活に必要な利用料などの支払い手続き、年金や預金通帳など大切な書類の管理などをお手伝いします。

Q3. どうやったらサービスが利用できるの？

まずは、社会福祉協議会までご連絡ください。

生活に対する困りごとや悩みごと、こんな風に暮らしたいという希望はそれぞれ違います。私たちはそんな一人ひとりの暮らしをしっかりとサポートできるように一緒に考えていきます。気軽にご相談ください。

令和元年度

社会福祉協議会 会費にご協力ありがとうございました。

自治会長様、市民の皆様をはじめ、賛助会員として野洲市社会福祉協議会の活動にご賛同いただき、誠にありがとうございます。
皆様からいただいた会費は、地域福祉活動や福祉団体への支援等地域福祉の推進に役立たせていただきます。

◎賛助会費にご協力いただいた企業・事業所　様

（令和2年1月31日現在）

IKウェイスト㈱
㈱あいむ
㈱赤坂組
㈱アブラサダ
㈲アメニティ北村
㈱医真会 野村内科医院
伊藤整形外科
㈲岩本自動車工業所
㈱ウメムラ
㈱藤寿会 えとうクリニック
エムシィー㈱
近江OFT㈱
近江牛･旬菜料理　天音
おうみ冨士農業協同組合 野洲地区センター
岡鑿泉工業所
奥野印刷㈱
㈱奥村興業
㈱オグラエンジニアリング
オリベスト㈱
角一化成㈱ 滋賀事業所
㈱関西みらい銀行 中主支店
㈱北中工業
希望が丘クリニック
㈱木村モータース
京彦木材㈱
クオリテックファーマ㈱ 滋賀工場
㈱くれよん うえだこどもクリニック
㈱京滋建設
㈱ケイロジ
㈱ケーエス
甲原医院
㈱湖水設備
湖東開発㈱
坂本油化㈱
澤田医院
三協高圧㈱
㈱滋賀銀行 中主支店
㈱滋賀銀行 野洲支店
滋賀ダイハツ販売㈱
滋賀中央信用金庫 中主支店
滋賀中央信用金庫 野洲支店
㈱滋賀ホイストサービス
一般財団法人 滋賀保健研究センター
㈱シナジー
湖南病院
㈱翔誠会 おおはし腎透析クリニック
㈱SCREENホールディングス
生活協同組合コープしが
㈱タイヨー生コン
田中医院
㈱田中石材
中国塗料㈱ 滋賀工場
中主郵便局
㈱長府製作所 滋賀工場
津田木材㈱
(社福)出合いの家
㈱テクノ高布
東海電工㈱
東洋産業㈱
㈲ナサ技研
日本発条㈱ 野洲工場
㈱花のオカダ
㈲ハラダ設備
㈱ヒガシトゥエンティワン
京滋･多久ロジネット事業部
京滋総合物流グループ
光タクシー㈱
㈲ヒューマンケア
㈱ヒラカワ 滋賀事業所
(社福)びわこ学園 医療福祉センター野洲
びわこ観光バス㈱
扶二工業㈱
フラワーかわさき
NPO法人 ふれあいワーカーズ
㈱堀光
松下電動工具㈱
㈱マツナガ
㈱村田製作所 野洲事業所
㈱野洲サルベージ
(社福)野洲慈恵会
野洲市湖岸開発㈱
㈱野洲製作所
㈱山本管工
(社福)悠紀会
㈱吉川医院
吉田クリニック
㈱吉野組

（五十音順、敬称略）

賛助会費ご協力のお願い

◆社協会員を募集しています。
（法人：1口　5,000円）
◆社協の趣旨・活動に賛同し、ご協力いただける方は、下記までご連絡ください。

社会福祉法人 **野洲市社会福祉協議会**
〒520-2423
滋賀県野洲市西河原2400番地
TEL：077-589-4683
FAX：077-589-5783
E-mail　fukushi@yasu-syakyo.or.jp
URL　http://www.yasu-syakyo.or.jp/

ボランティア保険加入のご案内

令和2年度 ボランティア保険の加入手続きが始まりました。

ボランティア活動保険

日本国内のボランティア活動中におこる様々な事故に対する備えとして、無償で活動するボランティアの方々のために発足した保険制度です。

	保険料
基本プラン	350円
天災・地震補償プラン	500円

※これまでのプランを見直し、2プランに整理されました。
※補償期間…加入日の翌日から、令和3年3月31日まで。

ボランティア行事用保険

地域福祉活動やボランティア活動の一環として行う各種行事における様々な事故に対する備えとして発足した保険制度です。

		保　険　料	備　　考
Aプラン	宿泊を伴わない、かつ参加者が事前に特定できる行事（1日・1名につき）	A1：28円 A2：126円 A3：248円 ＊内容の危険度による区分	・最低20名分の保険料が必要です ・参加者名簿は、加入申込人が保管して下さい
Bプラン	宿泊を伴う行事（1日・1名につき）	1泊2日：241円　2泊3日：295円 3泊4日：300円　4泊5日：354円	・加入申込時に名簿の提出が必要です
Cプラン	宿泊を伴わない、かつ参加者が事前に特定できないA1区分行事（1日・1名につき）	28円	・最低20名分の保険料が必要です ・開催場所の制限があります

※保険料振込等の手続きは加入申込人でお願いします。　※行事開催日の1週間前までに申込してください。

送迎サービス補償

移送･送迎サービスにおいて、その利用者の傷害事故に対する見舞金制度として発足した保険制度です。

		保　険　料	備　　考
Aプラン	送迎サービス利用者（利用者特定方式）	1日・1名につき20円	・1申込につき最低保険料1,000円 ・利用者名簿は、加入申込人が保管して下さい
Bプラン	特定した自動車に搭乗中の送迎サービス利用者、同乗者（運転手を含みます）（自動車特定方式）	法定乗車定員　1名　2,000円	・営業用自動車の加入はできません

お申込み・問い合わせ先 **野洲市社会福祉協議会** TEL：**077-589-4683**　FAX：**077-589-5783**

善意銀行だより

（令和元年10月15日～令和2年1月28日）

《金員の部》

匿名	20,561円
大畑女子有志 様	20,000円
	20,000円
井口自治会 様	1,500円
匿名	7,255円
妓王まちづくり推進協議会 コミュニティセンターぎおう夏まつり実行委員会 様	30,000円
小南自治会エコライフ推進委員会 様	4,000円

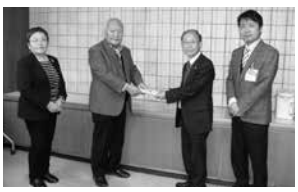

妓王まちづくり推進協議会
コミュニティセンターぎおう夏まつり実行委員会 様

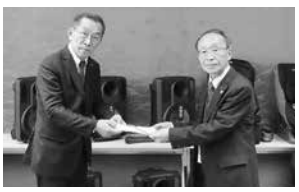

京セラ株式会社
滋賀野洲工場社員一同 様

《物品の部》

匿名	米17キロ
匿名	米5キロ
匿名	肌着･靴下･パジャマ
㈱吉野組 様	シルバーカー2台
匿名	マッサージ機
匿名	米20キロ
三上仏教会 様	米60キロ
フードバンクびわ湖 様	カップめん20食、アルファ米40食
大阪ガス㈱ 様	おりがみ（大･小）各50部
匿名	米64キロ
京セラ株式会社 滋賀野洲工場社員一同 様	拡声器セット･パソコン&専用ソフト、チャイルドシート、ジュニアシート、液晶プロジェクター
四ツ家･八幡神社 様	鏡餅
匿名	タオル
小南自治会エコライフ推進委員会 様	衣服、靴下

ありがとうございました。

共同募金運動

昨年10月１日から全国一斉に「赤い羽根共同募金運動」、また12月１日から「歳末たすけあい募金運動」を実施しましたところ、自治会を通じて市民の皆さまをはじめ、各種団体さまより多くの善意を届けていただき誠にありがとうございました。

皆さまからお寄せいただきました共同募金は、誰もが住みなれた地域で安心して暮らすことができるよう、様々な福祉活動に活用させていただきます。

今後とも、共同募金運動に皆さまのご理解とご支援をお願いいたします。

令和元年度 募金実績額

（単位：円）

募金方法	赤い羽根共同募金	歳末たすけあい募金
戸別募金	3,216,946	2,721,554
街頭募金	22,129	15,506
法人募金	20,000	90,000
学校募金	58,678	0
職域募金	381,524	1,119,058
個人募金	23,886	22,600
その他募金	9,094	0
合　計	3,732,257	3,968,718

◎赤い羽根共同募金（法人・学校・職域）

（五十音順・敬称略）

エドワーズライフサイエンス㈱
オリベスト㈱
野洲市立祇王小学校
北野学区民生委員児童委員協議会
野洲市立北野小学校
京セラ㈱ 滋賀野洲工場 社員一同
篠原学区民生委員児童委員協議会
中主学区民生委員児童委員協議会
中主赤十字奉仕団
三上学区民生委員児童委員協議会
野洲市立篠原小学校
野洲市立中主小学校
野洲市立三上小学校
野洲学区民生委員児童委員協議会
野洲市シルバー人材センター
野洲市役所
野洲市立野洲小学校
野洲赤十字奉仕団
野洲地区更生保護女性会
野洲市社会福祉協議会

◎歳末たすけあい募金

㈱あいむ
アキレスボランティア委員会
アクティブ野洲
ぎおうの里
京セラ㈱
京セラ㈱ 滋賀野洲工場 社員一同
京セラ労働組合
金光教篠原教会
滋賀中央信用金庫
篠原仏教会
中主赤十字奉仕団
出合いの家
のどかの家高木
野風草
陽だまり
ふれあいワーカーズ
またあしたみそら
野洲学区一心会
野洲すみれ苑
野洲赤十字奉仕団
野洲地区更生保護女性会
野洲市社会福祉協議会

【物品】 アキレス㈱（靴）
金光教篠原教会（白米）

義援金のご協力ありがとうございました。

日赤滋賀県支部　野洲市地区受付分

（令和元年11月1日から令和2年2月29日）

令和元年台風第19号災害義援金
妓王まちづくり推進協議会 様

令和元年8月豪雨災害義援金
野洲市中主赤十字奉仕団 様

左記以外に匿名の方や募金箱等にもご協力をいただいております。

各義援金の総額等詳細については、社会福祉協議会のホームページをご覧ください。

～わたしたちは忘れない～

共同募金運動にご協力いただき

令和元年度 歳末たすけあい募金配分事業報告

皆さまからいただいた善意の募金によって、このような事業を実施させていただきました。

日常生活支援事業

高齢者世帯、障がい者世帯の方に気持ち良くお正月を迎えてもらうために、年末の大掃除や草むしり等の支援を行う事業に配分しました。

105世帯　計281,142円

福祉施設等助成事業

野洲市内の福祉施設及び団体を対象に、年末年始の交流活動事業・施設整備への助成を行いました。

19施設　計475,000円

要保護世帯等支援事業

民生委員児童委員のご協力を得て、野洲市内のひとり親世帯、高齢者世帯、障がい者世帯、疾病等による要介護世帯の方を対象に、温かいお正月を迎えてもらうために、お見舞金をお渡ししました。

174世帯　300名
計2,190,000円

ひとり暮らし高齢者等友愛訪問事業

地域の民生委員児童委員のご協力を得て、ひとり暮らし高齢者宅を友愛訪問してもらい、障がい者作業所に作成依頼したカレンダーをお届けしました。

1,000部
計560,000円

合計金額　3,506,142円

野洲市ファミリー・サポート・センター

一緒にサポート活動をしませんか

一時的に子育てのお手伝いが必要になることがあります。みんなで子育て家庭を応援しましょう。

まかせて会員さんには、サポートしていただける日や時間、内容等ご希望・ご都合に合わせて活動をお願いしています。

ファミリー・サポート・センターとは

子育ての手伝いを受けたい人（おねがい会員）と子育ての手伝いができる人（まかせて会員）が会員となって助け合う組織です。

このようなお手伝いをしていただいています

- 幼稚園や保育園への送迎
- 夕方の学童保育所から自宅への送迎
- 習い事の送迎
- 保護者が体調不良時や外出時の預かり
- 自宅での預かりのほか、子育て支援センターなどでの預かり
- 車での送迎や徒歩での送迎
- 自身の子どもが幼稚園や学校へ行っている間の時間帯のサポート等々

令和元年度 活動報告（平成31年4月1日～令和2年1月31日 現在）

【会員数】

おねがい会員	308名
まかせて会員	112名
どっちも会員	59名
合　計	479名

【活動内容】

①学童保育所のお迎え及び帰宅後の預かり	870回
②保育所・幼稚園のお迎え及び帰宅後の預かり	369回
③習い事の送迎	282回
④保育所・幼稚園登園前の預かり及び送迎	177回
⑤その他	171回
合　計	1,869回

問い合わせ　**野洲市社会福祉協議会　TEL 589-5960　FAX 589-5783**

学童保育所　職員募集

学童保育所　専任職員

学童保育所(放課後児童クラブ)の保育業務等付随する業務全般

資　　格　幼稚園･小･中･高等学校教諭免許、保育士資格、社会福祉士資格、社会福祉主事･社会教育主事･児童福祉司任用資格のいずれかを取得している方　又は、2年以上児童福祉事業等に従事した経験のある方

年　　齢　不問

就業場所　野洲市内の学童保育所

勤 務 日　月曜日～金曜日
（祝日、年末年始を除く）

勤務時間　午前10時から午後7時15分までの内8時間勤務
但し、春･夏･冬休み等の学校休業期間中(土･日･祝日、年末年始を除く)は、午前7時30分から午後7時15分までの内7時間45分勤務

給　　与　195,500円～（年1回の昇給あり）
本会規程により通勤手当支給、賞与、社会保険･有給休暇(年20日)、小学生以下のお子さまの保育料補助制度あり

学童保育所　非常勤職員

特別な支援が必要な児童の保育業務など

資格/年齢　不問

就業場所　野洲市内の学童保育所

勤 務 日　月曜日～金曜日
（祝日、年末年始を除く）

勤務時間　午後2時30分から午後6時30分までの4時間勤務
但し、春･夏･冬休み等の学校休業期間中(土･日･祝日、年末年始を除く)は、午前8時30分から午後6時30分までの内8時間勤務

賃　　金　時給950～1,150円（年1回昇給あり）
本会の規程により通勤手当、有給休暇、雇用保険への加入あり

学童保育所アルバイトも同時募集中です

申込み・問い合わせ

野洲市社会福祉協議会（野洲市西河原2400番地）
TEL：**077-589-4683**　FAX：**077-589-5783**

介護者家族の会　懇談会のお知らせ

介護を必要としている人の家族や、介護に関心のある人たちが日頃の介護についていろいろな問題を共に解決していくために集まっています。

介護の相談や情報交換等を行い「一人だけじゃない」「仲間がいる」と参加者相互の親睦を深め、心身をリフレッシュします。

皆さんの参加お待ちしています。

期　日	場　所	時　間
3月18日㈬	野洲市 健康福祉センター （辻町433-1）	13:30 ～ 15:00
4月15日㈬		
5月20日㈬		

※参加費(会費)：1回につき100円

どなたでもお気軽にご参加ください。

問い合わせ　**野洲市介護者家族の会**　事務局　野洲市社会福祉協議会　**TEL 077-589-4683　FAX 077-589-5783**

介護カフェおこしやす開催中～!!

介護の悩みを気軽に相談できる場、認知症や介護に関する情報交換、同じ悩みを持つ人との交流の場など、皆さんの集いの場として気軽に参加ください。認知症の人や、家族が気軽に外出できる場としてもご利用ください。

期　日	場　所	時　間
4月7日㈫	野洲市 健康福祉センター1階 旧デイサービス室 （辻町433-1）	13:30 ～ 15:00
5月12日㈫		
6月2日㈫		
7月7日㈫		

対　象　どなたでも　＊予約不要

参加費　無料　＊飲み物やお菓子(各100円程度)の実費負担有り

問い合わせ　野洲市地域包括支援センター　TEL 077-588-2337

発　　行：野洲市社会福祉協議会　〒520-2423　滋賀県野洲市西河原2400番地
TEL（077）589-4683　FAX（077）589-5783
E-mail：fukushi@yasu-syakyo.or.jp　http：//www.yasu-syakyo.or.jp
発行年月日：令和2年3月15日

この広報誌は、一部赤い羽根共同募金の配分金で作成しています。