



## 野洲市ファミリー・サポート

### センター会報 < R2年9月発行 >

発行： 野洲市ファミリー・サポート・センター  
 野洲市社会福祉協議会  
 野洲市西河原 2400  
 (野洲市北部合同庁舎2F)  
 電話 589-5960  
 FAX 589-5783  
 アドレス  
 izumi@yasu-syakyo.or.jp

#### ～アンケートにご協力ありがとうございました～

6月にお願ひしました「車を使ったサポート」につきましてのアンケートでは、皆さまにご協力いただきありがとうございました。

お寄せくださいましたご意見を参考にし、今後のサポート活動により良い形で反映できるよう、ただいま検討中です。いただきましたご意見につきましては、この会報の最終ページに掲載しています。ご一読よろしくお願ひします。

さま

9月1日は 「防災の日」



備えは  
 していますか。

#### ■■ コロナ禍のサポートについて ■■

コロナ禍のファミサポの活動につきましてサポート活動を受けていただく、あるいはサポート活動をお願いしていただく皆さまにコロナの感染拡大防止に向けて改めましてお願ひをします。サポートの前には

- ✿ 体調管理  
検温/咳など
- ✿ 手指の消毒  
手洗い/うがい
- ✿ 年齢や状態に合わせた  
マスクの着用



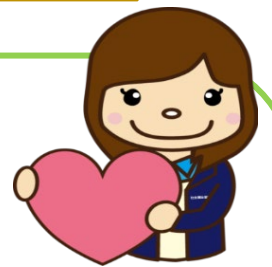

また、サポート前の検温等によりまかせて会員の体調がすぐれない場合にはサポート活動を急遽、中止していただく場合もある」ということをお知らせいたします。ご理解、ご了承いただきますよう、よろしくお願ひいたします。



地域で、子育て家庭の応援やお手伝いをしていただけよう、また地域全体にも目を広げて「自分に何かできることはないかな」という思いを一步進めることができるような講座を開催します。

ファミサポ会員さんはもとよりお友達やご近所のみなさまお誘いあわせて、ぜひご参加ください。

〔1〕  脳が喜ぶ、心が笑うアート体験 

令和2年9月25日(金)10:00～12:00

会場：コミュニティセンター きたの 大ホール

講師：臨床美術士 安村 千秋さん



参加費：100円(材料費)

持ち物：紙きりハサミ/糊

参加人数：先着15名まで

楽しみながら作品作り → 五感を刺激 → 脳が活性化 → ココロの解放 → 生きる意欲が湧いてくる。

♡ うまいとか、うまいとか考えずに描く楽しさを味わいましょう

〔2〕  子どもの虐待 

令和2年10月27日(火)10:00～11:30



会場：コミュニティセンターきたの 2F 研修室

講師：野洲市家庭児童相談室 岡本 悟志さん

参加費：無料

参加人数：先着30名まで

♡ こどもの虐待の実際を知り、私たちにできることについて考えてみましょう。

〔3〕  わかるとできる おもしろ防災 

令和2年11月10日(火)10:00～12:00



会場：コミュニティセンターみかみ 大ホール

講師：防災備蓄収納マスター 南 あきこさん

参加人数：先着40名まで

参加費：無料

♡ 日頃の備えのポイントを楽しく学びましょう。

〔4〕  傾聴のテクニック  (仮)

令和2年12月11日(金)10:00～12:00

会場：コミュニティセンター きたの 大ホール

講師：エイチアールエクシード 産業カウンセラー

小出 民雄さん

参加人数：先着40名まで

参加費：無料

♡ 良好な人間関係を築く秘訣を学びましょう。

講習会・交流会の参加申し込み

- ① それぞれの開催日の1週間前までには電話かFAX、メールでお申し込みください。
  - ② 託児が必要な方は事前にお申し出ください。
  - ③ 参加費は無料ですが〔1〕については材料費の一部をいただきます。
  - ④ 日時によって、会場が変わりますのでご確認ください。
-  以降の開催については、社協やす 11月号にてお知らせします。



第3回に講話をいただく

南さんより耳より情報

 オンライン講座開催！！

10/15 (木) 10:00～11:00

「赤ちゃんと家族のための備蓄とは？」

11/17 (火) 10:00～11:00

「小さなお子さんがいるママのための

防災講座」..

詳細はピースマムにて

～参加の際、コロナの感染拡大防止のため以下について協力をよろしくお願いいたします～

- ① 手指の消毒
- ② 検温
- ③ マスクの着用(年齢・体調に応じて)
- ④ ソーシャルディスタンス
- ⑤ 部屋の換気



コロナウイルス感染拡大の状況により、中止になることがあります。申込者にはご連絡をいたします。

■ ■ まかせて会員の懇談会をしました ■ ■

🌸 令和2年7月16日(木)10:00~11:30 北部合同庁舎 2F 会議室 🌸  
より良いサポートができるよう、皆さんで思いや情報の交換をしました。

📖 皆様からの情報をお待ちしています。

Q: 日ごろのサポートで困っていることはありませんか。

Q. 元気いっぱいの2才や3才頃のお子さん、ときに事故やケガになるのではないかとヒヤヒヤすることがあります。予想できないような行動に対して皆さんどのように対応されていますか。

まずは、保護者さんに具体的に行動を伝えて、相談すると良いのではないかとのご意見がありました。サポートをするお子さんの普段の様子や、気を付けていること等、なるべく詳しく教えていただければ。家族さんが実践されているいつもの方法でお子さんの気持ちが落ち着いたり、そのことによって危険を回避できたりするのではないのでしょうか。サポートする前に、先にお約束事をしていますというご意見もありました。

まかせて会員の皆さまに

「ヒヤリハット検証」へのご協力をお願いしました。サポート時には、「ヒヤッと」「ハッと」するような場面があります。予め危険を予想したり、配慮していたおかげで大きな事故にはならずすみ、特に気にも留めていなかったということもあるかと思えます。ヒヤリ・ハットしたことや何気なくうまくいっていることに注目し皆さんで情報を共有し安全なサポート活動ができるよう、役立てていきたいと思えます。今後定期的に「ヒヤリハット検証」をご提出いただくことにしました。日々子育てされているおねがい会員さんからの経験や情報もありがたいです。皆で子どもたちを守るためにご協力よろしく願いいたします。



■ ■ 活動報告書より ■ ■ <令和2年7月~令和2年8月>

☀️ Aちゃんの送迎サポート ☀️

～今日は幼稚園からTさんと一緒に自宅まで帰ります～

7月〇日(火)

幼稚園からの帰り道、「七夕飾り」の貝殻の作り方を教えてもらいました。昔、折り紙で折ったなあ・と思いだしました。

7月□日(火)

今日は「折り紙で織り姫、彦星を作れるよ」と話してくれました。

☆彡 =Tさんの7月の報告書より=

☀️ Bちゃんの預かりのサポート ☀️

～お母さんがお出かけの間Tさんのご自宅ですごします～

8月●日

10:56 お母さんと自宅に到着されて、すたすたと上がって手を洗う

11:00 夏休みで在宅の我が子たちと遊ぶ(マスク着用/換気) プラレールや新聞でかくれんぼなど

11:20 持参のお茶を飲んだり、ボールで遊んだり うまく投げられるとガッツポーズで「やったー!!」

=Tさんの8月の報告書より=



☀️ Cちゃんのサポート ☀️

～こども園のお迎えの後kさんのお家で過ごします～

8月△日(木)

18:45 こども園へお迎え。ごきげんで自転車の後ろからお話してくれました。

19:10 自宅につき、おなかが空いたようなので、ご飯を用意しました。遊んでいるお兄ちゃんお姉ちゃんが気になる様子。味噌汁、豆腐ハンバーグ、ご飯を食べました。

「今日はお風呂の後にゼリー、もらえる～」とうれしそう。

19:45 お父さんのお迎え

=kさん8月の報告書より=

☀️ DくんとEくんの送迎サポート ☀️

～兄弟で英語の教室に送ってもらいます～

7月△日(月)

今日は好きな色のお話をしました。

Bくんは、BlueとBlack CくんはpinkとGray。

どちらも英語でのお答えでした。

=Iさん7月の報告書より=



### <車を使ったサポートについて>

#### 【 1 】 サポート活動時におけるガソリン代について

♡ 令和 2 年 6 月、会員対象にアンケートを実施  
そのうち 80 名の方のご回答をいただきました。

☆ 車を使った送迎サポートには報酬とは別途にガソリン代の  
支払いがあったほうが良いですか、の問いに対して

🌸 「はい」…63% と「どちらでも」…30% の回答がありました。

🌸 「いいえ」の回答の方のご意見

- ・楽しんでサポートさせてもらっているので十分です。
- ・金額はわずかでも払われる方の精神的な負担が大きいと思う。
- ・助け合い、支え合いの活動としてやっているので別途ガソリン代は必要ない。

🌸 「どちらでも」の方の回答には その 30%の方が

- ・市外までの送迎や、距離が長い場合には別途支払いが必要だと思うとの回答。

🌸 「はい」の回答の方の加算の提案

- <市内 〇円> <市外 〇円>のほかに <市内〇キロまで> という 3 区分があるとよい。
- <市外>の場合や<遠方>の場合は支払いがあると良い。
- 地図上で距離を出して 1 回の額を固定にするのがよい。
- その都度ではなく、サポートの最初に決める。
- <学区内 0 円><市内学区外 50 円><市外隣の市 100 円><市外さらに隣の市 200 円>等
- 導入するなら固定の金額で端数が出ないように。小銭が多いとおねがい会員の負担が増えるのではないか。
- 30 分以内でサポートが終わる場合は、ガソリン代の支払いについては負担が大きいと思う。

今後、ガソリン代について来年度実施できるよう検討を重ねていく予定です。  
詳細が決まりましたら、お知らせいたします。

### <日頃のサポートでお困りのことは？>

🌸 現在は小学生までのサポートですが、中学生までサポートしてもらえようになれば助かります。

🌸 病児保育は難しいですが、医療機関の病児保育室までの送りをお願いできると助かります。

🌸 コロナの緊急事態宣言発令以後、サポートのお願いをしづらい状況になっています。まかせて会員さんのご自宅にて預かっていただくことに、まかせて会員さんは抵抗感をお持ちではないかと心配しています。

……………皆さまの感想もいただきました……………。

🌸 お手伝いできることがあれば協力します 🌸 何か困ったことがあればいつでもご連絡ください 🌸 最近協力できていないけれど、またお声掛けください。 🌸 いつも急なお願いでも対応していただき、とても助かっています。

🌸 まかせて会員さんに助けてもらえるということに感謝です。🌸 いつも会報を興味深く見せてもらっています。

🌸 人の助け合いの温かさや気配りを素敵だないつも感じています。子どもも親もかかわりがよくなる素晴らしい活動をありがとうございます。🌸 ファミサポセンターに会員登録に行く際、事務所までの案内がなく少しわかりづらかったです。他所では、建物の外から案内板やポスターの貼付が在り親切だなと思いました。

貴重なご意見や思いをお寄せいただきありがとうございました。

皆さまにとってより頼れるファミサポになるよう、今後も意見交換、情報をいただき成長していきたいと思っております。

