令和５年(2023年)
５月号

社協やす

みんなで育む安心のまち
「おたがいさま」と
「少しのおせっかい」

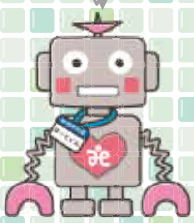

野洲市社協キャラクター
「はーとくん」

No.96

リースのお花がたくさん咲きました

野洲市ボランティア連絡協議会は、野洲市のボランティア活動団体として研修会や交流会を開催し、連携を取りながら親睦を深めている団体です。

先月開催された総会の後には、ワークショップ「布でつくるリースづくり」を体験されました。

個性豊かな華やかなリースが完成！

発　行：野洲市社会福祉協議会
〒520-2423　野洲市西河原2400番地
電　話：077－589－4683　　FAX：077－589－5783
e-mail：fukushi@yasu-syakyo.or.jp　　ホームページ：https://www.yasu-syakyo.or.jp/
発行年月日：令和５年５月15日
この広報誌は、一部赤い羽根共同募金の配分金で作成しています。

FB

HP

令和5(2023)年度 社会福祉法人 野洲市 社会福祉協議会 事業計画

【基本理念】「すべての人が ともに生き ともに支えあう 安心して暮らせるまち やす」

【基本方針】「おたがいさま」と「少しのおせっかい」

野洲市と一体的に策定した「第3期地域福祉基本計画」の3年目として、基本理念である「すべての人が ともに生き ともに支えあう 安心して暮らせるまち やす」の具現化を目指し、「おたがいさま」と「少しのおせっかい」をキーワードにして各事業に取り組んでまいります 。

（※「第3期地域福祉基本計画」の詳細は野洲市社会福祉協議会のホームページに掲載しております。）

Ⅰ．ともに支えあう地域づくり ～ 市民の主体的な地域福祉活動の推進 ～

1．安心して暮らせる地域づくり

地域や人のつながりを広げ、その人らしく安心して暮らせる地域をつくります

（1）地域福祉活動の推進支援

○生活支援体制整備事業

○生活困窮者等のための地域づくり事業

・話しあいの場づくり（主な取り組み：福祉委員会（仮）の組織化に向けた取組）

・居場所づくり（主な取り組み：ひきこもり者・家族の居場所づくり）

・見守り活動（主な取り組み：命のバトンの活用支援）

・生活支援（主な取り組み：地域における生活支援サービスの構築に向けた支援）

（2）広報･啓発事業

・広報誌「社協やす」の発行・SNSや冊子等を活用した啓発・社会福祉大会の開催

2．地域の中の生きがい（役割）づくり

すべての人が生きがいを持って暮らせる地域をつくります

（1）ボランティア活動の推進

・情報の収集・発信、ボランティア登録の整備、人材育成・支援等

・災害ボランティアセンターの設置に向けた取組

・福祉教育活動の推進（コミュニティスクールへの参画）

（2）社会福祉関係団体との協働活動の推進

・福祉団体の育成を図るための支援

・母子・父子家庭ふれあい事業

Ⅱ．地域生活を支える仕組みづくり ～ 安心して相談できる体制 ～

1．断らない相談支援体制づくり

だれでも・どこでも相談できる体制をつくります

・総合相談事業の実施

・重層的支援体制整備事業

・参加支援事業

・アウトリーチ等を通じた継続的支援事業

・死後事務に関する事業に向けた取組

2．必要な福祉サービスを届ける仕組みづくり

その人や家族が自分らしく生活できるよう支援します

・地域福祉権利擁護事業

・福祉資金・生活福祉資金貸付事業

・ファミリー・サポート・センター事業

・障がい者相談支援事業（一般相談支援・計画相談支援）

・居宅介護支援事業

・学童保育所の運営

3．市民の権利を守る体制づくり

自分らしく生活できる取り組みを推進します

Ⅲ．分野や立場を超えた支えあいづくり ～ 多種多様なネットワークの構築 ～

1．分野や立場を超えた支えあいづくり

分野や立場を超えて、みんなで支えあえるネットワークをつくります

・多機関・多分野との連携

・共同募金を通じた地域福祉の理解促進

・民生委員・児童委員等、関係機関との連携

Ⅳ．推進体制の充実・強化

第１次中長期経営計画に基づき、「組織体制の強化・職員の専門性の向上・経営基盤の確立」を実行するため、役員組織である理事会機能の強化と事務局組織の見直しを行い、本会が取り組むべき新たな福祉課題・生活課題に対応できる法人運営に取り組みます。また、令和元年度から進行してきた第１次中長期経営計画が、令和５年度をもって計画期間が終了するため、第２次中長期経営計画の策定に取り組みます。

新しい職員の紹介

山本美智代
（地域福祉課）

地域の皆様との出会いを大切に
笑顔で接して参ります。
どうぞよろしくお願い致します。

杉本ひろみ
（相談支援課）

何でも気軽に相談していただける
「少しのおせっかい」をさせていただける
関係が築ければと思っています。
よろしくお願いいたします。

令和5(2023)年度 一般会計予算 総額 560,082,000円

■ 収入の部

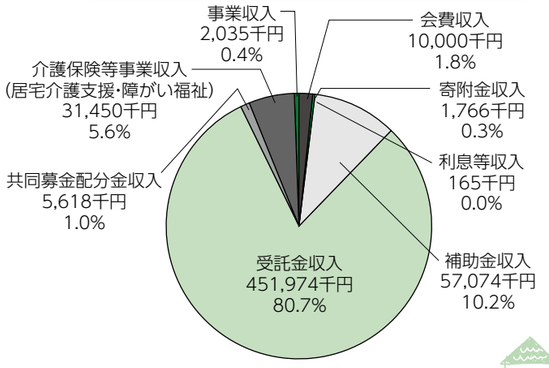

※受託金収入の内、学童保育所（25所）事業分
394,004千円(87.2%)

■ 支出の部

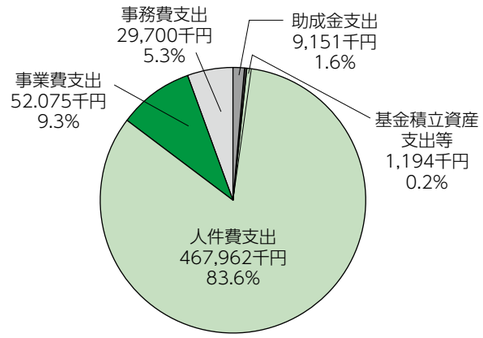

※人件費支出の内、学童保育所（25所）事業分
333,422千円(71.2%)

はーとくんインタビュー ～ボランティアさんのご紹介～

「得意なことを生かして、地域の方と関わる機会がもてないかな」と相談に来てくれた和田亜希さんに詳しくお話を伺いました。

Q どんな活動をされていますか?

A

今は、子ども運動陸上教室、大人ランニング教室、特性（発達障がい）を持つお子様の運動陸上教室、マンツーマン指導などを行っています。

私自身が得た全ての経験を生かし、多くの方々の"心と身体の健康"を作るお手伝いをしていきたいです。今後、ランニングを真剣に取り組んでる方々、お子様はもちろん、御高齢の方の運動指導、キックボクシングや発達障がいの子らのスイミング指導等も行い、幅広い世代、そして障がいの有無に関係なく、運動することの楽しさを多くの方々に伝えていけたらと思っています。

現在の活動内容は次の通りです。

- 原則第2日曜 → 大人ランニング教室/野洲河川敷公園AM
- 原則第3日曜 → 子供かけっこ教室（年長～小3）/野洲河川敷公園AM
- あおぞら教室 → 不定期月1回/なかよし交流館（特性があり配慮が必要なクラス）
- マンツーマン指導

Q いろんな活動をされているのですね。

A

中学から陸上を始めて、現在も2人の子育てをしながら今までの全ての経験を生かして活動の輪を広げています。

Q 地域のふれあいサロンで教えてもらうことはできますか?

A

はい、もちろんです♪

ふれあいサロンでは、世代に合わせた歌謡曲を使いながら、参加されている皆様のニーズに合わせたトレーニングをしていきたいと思っています。膝や腰が悪く、座ってしか運動できなくても、可能な範囲で楽しく運動指導ができたらと思っています。

ふれあいサロンでのボランティアを和田さんにお願いされたいときは、まず社会福祉協議会までご連絡ください。お待ちしています!

【Instagram】

練習風景を掲載しています

SHIGA_AKIRUN

【LINE公式】

レッスンの日程の配信をしています

毎年5月12日は「民生委員・児童委員の日」です

滋賀県民生委員・児童委員キャラクター
「びわっ湖ミンジー」

◎ 民生委員・児童委員とは、地域住民の立場にたって、地域の福祉を担うボランティアです。

民生委員は、民生委員法に基づき、厚生労働大臣から委嘱された無報酬のボランティアです（任期は3年、再任可）。また、民生委員は児童福祉法に定める児童委員を兼ねることとされています。

なお、民生委員・児童委員の一部は、子どもや子育てに関する支援を専門に担当する「主任児童委員」に指名されています。

◎ 地域を見守り、地域住民の身近な相談相手、専門機関へのつなぎ役です。

民生委員・児童委員は、自らも地域住民の一員として、それぞれが担当する区域において、住民の生活上のさまざまな相談に応じ、行政をはじめ適切な支援やサービスへの「つなぎ役」としての役割を果たすとともに、高齢者や障がい者世帯の見守りや安否確認などにも重要な役割を果たしています。

ともに学ばん、ともに遊ばん、ともに生きなん

滋賀県レイカディア大学 第45期 学生募集ご案内

滋賀県社会福祉協議会では、人生100年時代を迎え、高齢者の社会参加への意欲の高まりに応え高齢者が新しい知識と教養を身につけ、地域の担い手として活躍できるよう支援するため滋賀県レイカディア大学を開設しています。

昭和53年7月の開設以来、約6,500名以上が卒業し、それぞれの地域でボランティア活動や仲間づくりなどの地域活動を行っています。

修業年限

2023年10月から2025年９月までの２年間

入学対象

県内に居住し、今年10 月1日現在において60歳以上の方

入学願書受付期間

2023年６月１日（木）から７月31日（月）まで

応募・問い合わせ先

社会福祉法人 滋賀県社会福祉協議会

TEL 077-567-3901

一緒に活動してみたい、詳しく知りたい方は
下記までご連絡ください。

問い合わせ 日本赤十字社滋賀県支部
野洲市地区（野洲市社会福祉協議会内）

TEL 077-589-4683

皆様の温かい善意 ありがとうございます

(令和5年2月16日～4月15日 受付分)

《金員の部》

大畑女子有志 様	20,000円
野洲組仏教婦人会連盟 様	20,000円
匿名	2,942円

《物品の部》

カーブスアルプラザ野洲 様	食品(缶詰、レトルト等)
匿名	食品(菓子、スープ)
匿名	米 150kg
匿名	紙おむつ、栄養ドリンク、缶詰
匿名	ほうれん草、小松菜、にんじん
匿名	生理用品、缶詰、レトルト食品、カップ麺
小島　誠 様	米 90kg、もち米 20kg
匿名	掛布団、敷布団、衣類、下着、靴下

《指定預託》

ちゅうずこども食堂様へ

山口　清 様	果物
東農園 様	野菜

温かい思いやりありがとうございました。
有効に使わせていただきます。

義援金・救援金お礼

野洲市社会福祉協議会で受け付けております国内災害義援金・海外救援金について、皆様からの温かいご協力をいただきありがとうございます。
引き続きご協力をよろしくお願いいたします。

日本赤十字社滋賀県支部 野洲市地区受付分

(令和5年3月末現在)

受付中(受付期間)	累計額
ウクライナ人道危機救援金 (2024年3月31日㈰まで)	77,112 円
2023年トルコ・シリア地震救援金 (2023年5月31日㈬まで)	25,000 円

詳細は野洲市社会福祉協議会ホームページをご覧ください。

介護者家族の会　懇談会のお知らせ

介護を必要としている人の家族や、介護に関心のある人たちが日頃の介護についていろいろな問題を共に解決していくために集まっています。

介護の相談や情報交換等を行い「一人だけじゃない」「仲間がいる」と参加者相互の親睦を深め、心身をリフレッシュします。皆さんの参加お待ちしています。

どなたでもお気軽にご参加ください。

期日	場所	時間
5月17日㈬	野洲市健康福祉センター (辻町433-1)	13:30～15:00
6月21日㈬		
7月19日㈬		

問い合わせ　野洲市介護者家族の会　事務局　野洲市社会福祉協議会　TEL 077-589-4683　FAX 077-589-5783

カフェおこしやす開催中～!!

誰でも気軽に集まってお茶を飲んだり、おしゃべりできるカフェです。
プチ講座、発表会、おはなし会など内容は盛りだくさん♪
もちろん、コーヒー飲むだけ、話をするだけ、などでも大丈夫！
ぜひお気軽にご参加ください(^^)

期日	場所	時間
5月9日㈫	野洲図書館ホール (辻町410)	13:30～15:00
6月6日㈫		
7月4日㈫		

対象　どなたでも　＊予約不要　参加費　無　料

問い合わせ　野洲市地域包括支援センター　TEL 077-588-2337